

WWW.LUTTEFONTROMEU.FREE.FR

POLE ESPOIR

SECTION SPORTIVE

LUTTE

2008-09



LISTE - EMPLOI DU TEMPS - CALENDRIER - REGLEMENT - FICHES SIGNALETIQUES



LISTE GÉNÉRALE 2008/2009

Pôle Espoir LUTTE
 Section Sportive LUTTE
 Lycée Pierre de COUBERTIN BP 88
 66123 FONT-ROMEUE CEDEX
 Tel: 04 68 30 83 00



Pôle Espoir FONT-ROMEUE

Nom	Prénom	Classe	Nais.	Cat. Age	Cat. Poids	Club	Comité
AMRY	Jordy	2 ^{ème} 1	02/01/93	CADET	60	MURET	PYRÉNÉES
DE FRANCESCHI	Anthony	1 ^{ère} STG	05/03/92	CADET	76	TOURS	ORLEANAIS TOURAINE
DIONG	Samba	3 ^{ème} 2	07/12/93	CADET	85	CL LE HAVRE	HAUTE NORMANDIE
GORGETTE	Julien	3 ^{ème} 2	20/02/93	CADET	69	BAGNOLET LUTTE 93	ILE DE FRANCE
GUILLAUMIN	Pierre	3 ^{ème} 2	23/05/94	MINIME	46	CHAMALIERES	AUVERGNE
HEYER	Stéphane	4 ^{ème} 1	26/06/94	MINIME	66	CHAMALIERES	AUVERGNE
HUET	Antoine	3 ^{ème} 2	31/07/92	CADET	63	LORMONT	AQUITAINE
LADÉVEZE	Isabelle	L3 STAPS	30/04/88	SENIOR	55	Lutte Club SAINT JOSEPH	REUNION
MADAEV	Albert	1 ^{ère} STG	21/08/92	CADET	61	TOURS	ORLEANAIS TOURAINE
NOBLET	Jordan	3 ^{ème} 2	22/02/94	MINIME	70	Club Arédien de Lutte	LIMOUSIN
OSMANI	Enis	2 ^{ème} 1	29/11/93	CADET	59	ETL Espérance Lutte	LORRAINE
ROUGIER	Julien	T ES	13/02/91	JUNIOR	80	Avenir VILLENEUVE Lutte	AQUITAINE
SABATIÉ	Julie	3 ^{ème} 2	24/12/94	MINIME	38	CL MONTAUBAN	PYRÉNÉES
SCHUBMEHL	Pierre	2 ^{ème} 1	02/03/92	CADET	72	TG VALLET	PAYS DE LOIRE
SEYCHELLES	Florent Steven	2 ^{ème} 1	20/01/93	CADET	46	DOC ÉTANG SALÉ	REUNION
SLAMA	Sami	3 ^{ème} 2	02/01/95	MINIME	40	US CRETEIL	ILE DE FRANCE
SOUGTANI	Smaïl	4 ^{ème} 1	07/07/94	MINIME	44	ETL Espérance Lutte	LORRAINE
SOW	Adama	3 ^{ème} 2	15/04/94	MINIME	35	CL LE HAVRE	HAUTE NORMANDIE

Section Sportive FONT-ROMEUE

Nom	Prénom	Classe	Nais.	Cat. Age	Cat. Poids	Club	Comité
ALCARAZ	Alan	4 ^{ème} 1	19/08/94	MINIME	46	CLUSES	RHONE ALPES
BROUHANE	Nassoufou	3 ^{ème} 2	20/07/93	CADET	66	Lutte Club SAINT JOSEPH	REUNION
CHAUVIN	Mathieu	2 ^{ème} 1	23/02/93	CADET	72	US CRETEIL	ILE DE FRANCE
DUFOUR	Emilie	2 ^{ème} 1	06/02/93	CADET	54	Entente Sportive Caudacienne Lutte	ILE DE FRANCE
GRONDIN	Mathieu	1 ^{ère} STG	30/09/92	CADET	58	DOC ÉTANG SALÉ	REUNION
GUILLAUME	Julie	1 ^{ère} S1	02/11/92	CADET	65	Lutte Club SAINT JOSEPH	REUNION
HOAREAU	Sonia	2 ^{ème} 1	13/01/93	CADET	55	ROC Salazie	REUNION
PONCHARVILLE	Patricia	2 ^{ème} 1	11/03/92	CADET	57	SAINTE ANDRÉ	REUNION
REGGIANI	Achille	3 ^{ème} 2	05/02/95	MINIME	68	BAYEUX	BASSE NORMANDIE

PÔLE ESPOIR LUTTE et

SECTION SPORTIVE LUTTE

Lycée Pierre de COUBERTIN BP 88

66123 FONT-ROMEUE CEDEX

Tel : 04 68 30 83 00

EMPLOI DU TEMPS GÉNÉRAL SAISON 2008/2009

1er cycle: classes du collège (4è1, 3è2).

2 ème cycle: classes du lycée (2è1, 1 STG, 1 S1, T ES, STAPS).



ENTRAINEURS: SCHULLER Benoît et PARENT Pierre

	LUNDI	MARDI	MERCREDI	JEUDE	VENDREDI	SAMEDI
8h00 à 8h55						3 ème 2
9h00 à 9h55						EPS
10h05 à 11h00	4 ème 1	Pôle et S. Sportive PPG LUTTE		Pôle et S. Sportive Théorie Récupération Études	2ème Cycle (lycée) PPG Musculation	Pôle et S. Sportive LUTTE Technique
11h05 à 12h00	EPS					
12h00 à 13h00	<i>Repas</i>	<i>Repas</i>	<i>Repas</i>	<i>Repas</i>	<i>Repas</i>	<i>Repas</i>
13h30 à 14h25			Pôle et S. Sportive PLEIN AIR FOOTING / SPORTS CO. SKI ALPIN / SKI DE FOND C. ORIENTATION / VTT /ESCALADE	3 ème 2 EPS		
14h35 à 15h30						
15h30 à 16h30				4 ème 1 EPS		
16h30 à 17h00						
17h00 à 19h00	Pôle et S. Sportive LUTTE Tech. / PPG Sauna bains	Pôle et S. Sportive LUTTE Matches Sauna bains	Pôle et S. Sportive LUTTE UNSS Technique sol Sauna bains	Pôle et S. Sportive LUTTE Technique Sauna bains	Pôle et S. Sportive LUTTE Technique Sauna bains	
19h00 à 19h30	<i>Repas</i>	<i>Repas</i>	<i>Repas</i>	<i>Repas</i>	<i>Repas</i>	

Activités du Pôle sont encadrées en Gras

Les activités du Pôle sont encadrées en Gras

SEPTEMBRE		OCTOBRE		NOUVEMBRE		DECEMBRE		JANVIER		FEBRIER	
LUN 1		MER 1		SAM 1		LUN 1		JEU 1		DIM 1	Ch. ZONE Gréco CENTRE BEN MIN CAD JUN ? (?)
MAR 2		JEU 2		DIM 2		MAR 2		VEN 2		LUN 2	
MER 3	Footing en montagne au GALLINERA	VEN 3		LUN 3		MER 3		SAM 3		MAR 3	
JEU 4		SAM 4	Tournoi de Sant Adria SANT ADRIA (ESP)	MAR 4		JEU 4		DIM 4		MER 4	
VEN 5		DIM 5	Colloque de Zone Sud Est MACON (BOU)	MER 5		VEN 5		LUN 5		JEU 5	
SAM 6	Forum des Association FONT-ROMEU	LUN 6		JEU 6		SAM 6	Ch. RÉGIONAUX Gréco + Féminine Ttes Cat. FONT ROMEU	MAR 6		VEN 6	
DIM 7		MAR 7		VEN 7		DIM 7		MER 7		SAM 7	Grand Prix de la Ville de TOURCOING Féminin JUNIOR / SENIOR
LUN 8		MER 8	Footing en montagne à LA CALME	SAM 8	Trophée Asensio Junior/Senior Libre/ Gréco BARCELONE	LUN 8		JEU 8		DIM 8	
MAR 9		JEU 9		DIM 9		MAR 9		VEN 9		LUN 9	
MER 10	Footing en montagne aux BOULLOUSES	VEN 10		LUN 10		MER 10	Footing en montagne au MAUROUX	SAM 10	Ch. ZONE Gréco SUD OUEST MIN CAD JUN ? (?)	MAR 10	
JEU 11		SAM 11	Réunion ETR SETE (LRO)	MAR 11		JEU 11	CROSS Académique UNSS LE MALZIEUX	DIM 11		MER 11	
VEN 12		DIM 12	Colloque National des Arbitres MEAUX (IDF)	MER 12		VEN 12		LUN 12		JEU 12	
SAM 13		LUN 13		JEU 13		SAM 13	Colloque des Présidents de régions PARIS FFL (IDF)	MAR 13		VEN 13	
DIM 14		MAR 14		VEN 14		DIM 14		MER 14		SAM 14	A.G. LRO PERPIGNAN
LUN 15		MER 15		SAM 15	Tournoi des Volcans CLERMONT FERRAND (AUV)	LUN 15		JEU 15		DIM 15	Stage + rencontre avec équipe étrangère
MAR 16		JEU 16	CROSS du Lycée	DIM 16		MAR 16		VEN 16	Ch. de France Excellence Libre/Gréco/Féminine SENIOR SAINT PRIEST (RHA)	LUN 16	CADET Libre
MER 17	Footing en montagne au PUIGMAL	VEN 17	Colloque Médecin Sport, santé, altitude FONT-ROMEU (LRO)	LUN 17		MER 17		SAM 17		MAR 17	CLERMONT FERRAND (AUV)
JEU 18		SAM 18		MAR 18		JEU 18		DIM 18		MER 18	
VEN 19		DIM 19		MER 19	CROSS District UNSS OSSEJA	VEN 19		LUN 19		JEU 19	
SAM 20	Comité Directeur LRO TORRELLES	LUN 20		JEU 20		SAM 20		MAR 20		VEN 20	
DIM 21		MAR 21		VEN 21		DIM 21		MER 21		SAM 21	Coupe du Monde/Equipe SENIOR Gréco Ct FERRAND (AUV)
LUN 22		MER 22		SAM 22	Réunion ETR SETE (LRO)	LUN 22		JEU 22		DIM 22	Stage National Détection BEN / MIN / CAD / JUN Féminin
MAR 23		JEU 23		DIM 23		MAR 23		VEN 23		LUN 23	PÔLE WATTIGNIES (NPC)
MER 24	Course en montagne au CARLIT	VEN 24		LUN 24		MER 24		SAM 24	Ch. ZONE Gréco SUD EST MIN CAD JUN MARSEILLE (PCA)	MAR 24	
JEU 25	Colloque CTS et Entraîneurs Nationaux PARIS FFL (IDF)	SAM 25	Challenge de NÉGREPELISSE M/C/J Libre et Féminine NÉGREPELISSE (MPY)	MAR 25		JEU 25		DIM 25		MER 25	
VEN 26		DIM 26		MER 26	CROSS Départemental UNSS SALSES	VEN 26		LUN 26		JEU 26	
SAM 27		LUN 27		JEU 27		SAM 27		MAR 27		VEN 27	
DIM 28		MAR 28		VEN 28	Tournoi International DEGLANE Senior NICE (PACA)	DIM 28		MER 28		SAM 28	Ch. FRANCE Gréco MINIME SARREGUEMINES (LOR)
LUN 29		MER 29		SAM 29		LUN 29		JEU 29			
MAR 30		JEU 30		DIM 30		MAR 30		VEN 30	Christo Jeune	MER 31	
		VEN 31				MER 31		SAM 31	CRETEIL (IDF)		
									Christo Lutte Gréco SENIOR CRETEIL (IDF)		

En "GRISÉ" JOURS FERIÉ ou VACANCES SCOLAIRES.

Activités du pôle sont encadrées en Gras

Les activités du Pôle sont encadrées en Gras

MARS		AVRIL		MAI		JUIN		JUILLET		AOUT	
DIM 1		MER 1	Ch. Inter-Académie UNSS Lutte FONT-ROMEU	VEN 1		LUN 1		MER 1	jeux Méditerranéens Libre / Gréco / Féminin	SAM 1	
LUN 2		JEU 2		SAM 2		MAR 2		JEU 2	Ch. D'EUROPE JUNIOR Libre / Gréco / Féminin	DIM 2	
MAR 3		VEN 3	Ch. ZONE Libre MIN / CAD / JUN + BENJAMIN + Examen Arbitre Régional CHALON/SAONE	DIM 3		MER 3	Examen Animateur et Grades Bleu et Marron	VEN 3	Camp d'été Libre / Gréco / Féminin	LUN 3	
MER 4		SAM 4		LUN 4		JEU 4	POLE FONT-ROMEU (LRO)	SAM 4	PESCARA (ITA)	MAR 4	
JEU 5		DIM 5		MAR 5		VEN 5		DIM 5	TBILISI (GEO)	MER 5	
VEN 6	Ch. FRANCE Gréco CAD / JUN + Open Féminin CAD/JUN AULNAY SOUS BOIS (IDF)	LUN 6		MER 6	Stage préparation championnat de France	SAM 6	Ch. France 3ème Div. Coupe de la Jeunesse et Coupe Féminine BELLEU (PIC)	LUN 6		JEU 6	Ch. Du MONDE JUNIOR Libre / Gréco / Féminin
SAM 7		MAR 7		JEU 7	SARREGUEMINES (LOR)	DIM 7		MAR 7		VEN 7	CAIRO (EGY) ou KONYA (TUR)
DIM 8		MER 8		VEN 8	Ch. FRANCE Libre et Féminine CAD / JUN	LUN 8		MER 8		SAM 8	
LUN 9		JEU 9		SAM 9		MAR 9		JEU 9		DIM 9	
MAR 10		VEN 10	Stage National Détection BEN / MIN Libre/Gréco PÔLE FONT-ROMEU	DIM 10		MER 10		VEN 10		LUN 10	
MER 11		SAM 11		LUN 11		JEU 11		SAM 11	Stage de préparation au Ch. d'EUROPE CADET Lutte Libre	MAR 11	
JEU 12		DIM 12	Ch. ZONE Libre CENTRE MIN CAD JUN	MAR 12	Ch. FRANCE UNSS	VEN 12		DIM 12	FONT-ROMEU (LRO)	MER 12	
VEN 13		LUN 13	Ch. ZONE Libre SUD OUEST MIN CAD JUN	MER 13	BESANCON (FCO)	SAM 13	Rencontre Nationale Vétérans LA RICHE (OTO)	LUN 13		JEU 13	
SAM 14	AG FFL PARIS (IDF)	MAR 14		JEU 14		DIM 14		MAR 14		VEN 14	
DIM 15		MER 15		VEN 15	Tournoi International Junior Libre DIJON (BOU)	LUN 15		MER 15		SAM 15	
LUN 16		JEU 16	Stage National Détection CAD / JUN Libre	SAM 16		MAR 16		JEU 16		DIM 16	
MAR 17		VEN 17	Stage National Détection CAD / JUN Gréco	DIM 17		MER 17		VEN 17		LUN 17	
MER 18	Ch. Académie UNSS Lutte FONT-ROMEU	SAM 18	PÔLE DIJON (BOU)	LUN 18		JEU 18		SAM 18		MAR 18	
JEU 19		DIM 19	PÔLE BESANCON (FCO)	MAR 19		VEN 19		DIM 19		MER 19	
VEN 20		LUN 20		MER 20		SAM 20	Tournoi Beach Lutte	LUN 20		JEU 20	
SAM 21	Ch. RÉGIONAUX Libre Ttes Cat. BALARUC (34)	MAR 21		JEU 21		DIM 21	BALARUC (LRO)	MAR 21		VEN 21	
DIM 22		MER 22		VEN 22	Ch. FRANCE Senior HONNEUR Libre/Gréco OPEN Féminin DREUX (OTO)	LUN 22		MER 22	Ch. d'EUROPE CADET Libre / Gréco / Féminin	SAM 22	
LUN 23		JEU 23		SAM 23	Journées de Sélections FONT-ROMEU	MAR 23		JEU 23	ZRENJANIN (SRB)	DIM 23	
MAR 24		VEN 24	Ch. FRANCE Libre et Féminine MIN LORMONT (AQU)	DIM 24		MER 24		VEN 24		LUN 24	
MER 25		SAM 25		LUN 25		JEU 25		SAM 25		MAR 25	
JEU 26	France FF&U ? (?)	DIM 26		MAR 26	Formation Animateur et Grades Bleu et Marron	VEN 26		DIM 26		MER 26	
VEN 27		LUN 27		MER 27	POLE FONT-ROMEU (LRO)	SAM 27	jeux Méditerranéens Libre / Gréco / Féminin	LUN 27		JEU 27	
SAM 28	Tournoi C.Leclanché Lutte Libre et féminine AULNAT (AUV)	MAR 28		JEU 28		DIM 28		MAR 28		VEN 28	
DIM 29		MER 29		VEN 29	Masters International de Lutte CADET/JUNIOR / SENIOR - LG ROUBAIX (NPC)	LUN 29		MER 29		SAM 29	
LUN 30		JEU 30		SAM 30		MAR 30		JEU 30		DIM 30	
MAR 31		VEN 31		DIM 31		LUN 31		VEN 31		LUN 31	

Règles de Fonctionnement du Pôle Espoir Lutte et de la Section Sportive Lutte de Font-Romeu (Extraits)



Article N°2 -Ce document fixe le cadre général organisant l'action du Pôle Espoir Lutte et de la Section Sportive Lutte. Il est assorti d'un contrat d'objectif personnalisé pour chaque Lutteur qui porte sa signature, celle de ses parents, celle de son club et celle du responsable technique du Pôle Espoir Lutte et de la Section Sportive Lutte .

Article N°4 -Le Lycée Climatique et sportif "Pierre de Coubertin" est un établissement d'entraînement sportif et d'enseignement pour lequel il existe des possibilités diversifiées. Les Lutteurs candidats au Pôle Espoir Lutte et de la Section Sportive Lutte doivent avoir un Projet de formation (Scolaire ou Universitaire ou un projet de carrière) et un projet sportif; la FFL apporte son assistance en ce domaine au lutteur du Pôle Espoir. Par ailleurs, elle favorise la promotion des conditions de la préparation sportive tant dans le secteur des installations que celui du matériel et du suivi de l'entraînement.

Article N°5 -L'organisation de la Section lutte de Font-Romeu s'établit à partir de la distinction de deux catégories de pratiquants.

La première catégorie "PÔLE ESPOIR" s'adresse aux Lutteurs ayant réalisé un niveau de performance leur permettant de figurer sur des listes établies par la Direction Technique Nationale de la Fédération Française de Lutte, en catégorie Minime, Cadet et junior.

La deuxième catégorie, dite "SECTION SPORTIVE" réunit l'ensemble des autres Lutteurs de la section Lutte, sa vocation est de permettre aux lutteurs lui appartenant d'accéder à la catégorie "PÔLE ESPOIR".

Article N°8 -En cas de résultats sportifs insuffisants, de préparation sportive "lais-sant à désirer" ou de comportement inadapté au sein de l'établissement ou en déplacement sportif, le Lutteur ne serait pas maintenu dans l'établissement ni en Pôle Espoir Lutte ni en Section Sportive Lutte la saison suivante. En cas de manquement grave ou répétitif et après avoir été entendu par l'entraîneur du Pôle Espoir Lutte et de la Section Sportive Lutte, la sanction pourrait être prise sans délai.

Article N°9 -Sauf dans le cas de dispositions particulières motivées par l'entraîneur du Pôle Espoir Lutte et de la Section Sportive Lutte, la présence aux cours inhérents à la formation pour laquelle le lutteur s'est engagé est obligatoire.

Article N°14 -Après avoir pris connaissance du programme du Pôle Espoir Lutte, et de la Section Sportive Lutte le club communique en avant saison le calendrier des compétitions et autres actions pour lesquelles il souhaite la participation de ses lutteurs et sollicite en conséquence l'accord de l'entraîneur du Pôle Espoir Lutte et de la Section Sportive Lutte. Lorsque les Lutteurs participent à des compétitions dans le cadre de leur club, celui-ci en assure l'organisation et le financement et transmet les résultats à l'entraîneur du Pôle Espoir Lutte et de la Section Sportive Lutte.

Lorsque les compétitions sont à l'initiative du Pôle Espoir Lutte ou de la Section Sportive Lutte, celle-ci en assure l'organisation et se charge de transmettre les résultats au club par le biais du bilan trimestriel.

Article N°18 -Conformément à la règle VI de la charte du sportif de Haut Niveau, les sportifs admis au Pôle Espoir Lutte et à la Section Sportive Lutte s'engagent à ne pas recourir à l'utilisation de substances ou produits dopant. Ils acceptent de lutter contre le dopage et de participer, le cas échéant à toute action de prévention à l'initiative de la Fédération Française de Lutte, du mouvement sportif ou de l'état. De la même manière, ils s'engagent à ne pas consommer d'alcool, de tabac ou de drogue (quelle qu'en soit la nature) dans l'enceinte de l'établissement, mais également au cours des Compétitions et Stages.

Article N°22 -Les lutteurs du Pôle Espoir Lutte et de la Section Sportive Lutte s'engagent à remplir leurs classeurs d'entraînement tout au long de l'année, afin de permettre un suivi personnalisé de chacun des athlètes.

Article N°23 - La section lutte est structurée avec : -Un élève responsable du 1er cycle. -Un élève responsable du 2ème cycle qui est aussi responsable de la section.

Article N°24 -La liste d'équipement fournie à l'entrée dans la section doit être respectée. Elle est le fruit de plusieurs années d'expériences et tout à été analysé pour la justifier.

Pôle Espoir LUTTE
 Section Sportive LUTTE
 Lycée Pierre de Coubertin
 BP 88
 66123 FONT-ROMEUE CEDEX
 Tel : 04 68 38 83 00
 Fax : 04 68 30 83 21
 luttefontromeu@aliceadsl.fr

DOSSIER de SUIVI du LUTTEUR

Dernière mise à Jour le 19 septembre 2008



Nom : **DIONG**

Prénom : **Samba**

Adresse : **76620 LE HAVRE**

Club : **CL LE HAVRE**

Comité : **HAUTE NORMANDIE**

Entraîneur de club : **Clément SUSUNAGA**

Taille : **172 cm**

N° de Licence : **18 10 0107**

Cat. poids : **85 kg**

Année de naissance : **12/1993**

Nationalité : **Française**



Pôle Espoir FONT-ROMEUE

CAT. AGES	AN.	COMITÉ	CLUB	Entraîneur club	Centres FFL	Nombre Ent/sem		RÉSULTATS COMPÉTITION NATIONALES	UNSS FNSU	Études/ Profession/ Diplomes
						Tapis	Autres			
POUSSIN 2	2004	HNO	LE HAVRE	Clément SUSUNAGA		3x2h				CM 1
BENJAMIN 1	2005	HNO	LE HAVRE	Clément SUSUNAGA		3x2h				CM 2
BENJAMIN 2	2006	HNO	LE HAVRE	Clément SUSUNAGA		3x2h				6 ème
MINIME 1	2007	HNO	LE HAVRE	Clément SUSUNAGA		3x2h				5 ème
MINIME 2	2008	HNO	LE HAVRE	Clément SUSUNAGA		3x2h	1	1er 85	1er 85	4 ème
CADET 1	2009	HNO	LE HAVRE	Clément SUSUNAGA	FONT-ROMEUE	5 x 2h	3 x 2h			3 ème
	2010									
	2011									
	2012									
	2013									
	2014									

RÉSULTATS COMPÉTITION INTERNATIONALES				Liste Haut Niveau	Études/ Profession/ Diplomes
Ch. Monde	Ch. Europe	Nombre de Tournoi			
				NC	4 ème

Pôle Espoir LUTTE
 Section Sportive LUTTE
 Lycée Pierre de Coubertin
 BP 88
 66123 FONT-ROMEUE CEDEX
 Tel : 04 68 38 83 00
 Fax : 04 68 30 83 21
 luttefontromeu@aliceadsl.fr

DOSSIER de SUIVI du LUTTEUR

Dernière mise à Jour le 19 septembre 2008

Nom : **GORGETTE**

Prénom : **Julien**

Adresse : **93170 BAGNOLET**

Club : **BAGNOLET LUTTE 93**

Comité : **ILE DE FRANCE**

Entraîneur de club : **Eric DUCEUX**



Taille : **176 cm**

N° de Licence : **12 53 0465**

Cat. poids : **69 kg**

Année de naissance : **02/1993**

Nationalité : **Française**



Pôle Espoir FONT-ROMEUE

CAT. AGES	AN.	COMITÉ	CLUB	Entraîneur club	Centres FFL	Nombre Ent/sem		RÉSULTATS COMPETITION NATIONALES	Études/ Profession/ Diplomes					
						Tapis	Autres			Libre	Gréco	UNSS FNSU		
POUSSIN 2	2004	IDF	BAGNOLET	Eric DUCEUX		2x1h30							CM 2	
BENJAMIN 1	2005	IDF	BAGNOLET	Eric DUCEUX		2x1h30	1x2h						6 ème	
BENJAMIN 2	2006	IDF	BAGNOLET	Eric DUCEUX		2x1h30	1x2h						5 ème	
MINIME 1	2007	IDF	BAGNOLET	Eric DUCEUX		2x1h30	1x2h						4 ème	
MINIME 2	2008	IDF	BAGNOLET	Eric DUCEUX	FONT-ROMEUE	5 x 2h	3 x 2h						3 ème 2	
CADET 1	2009	IDF	BAGNOLET	Eric DUCEUX	FONT-ROMEUE	5 x 2h	3 x 2h						Espoir	3 ème
	2010													
	2011													
	2012													
	2013													
	2014													

RÉSULTATS COMPETITION INTERNATIONALES				Liste Haut Niveau	Études/ Profession/ Diplomes
Ch. Monde	Ch. Europe	Nombre de Tournoi			
				Espoir	3 ème 2
				Espoir	3 ème

Pôle Espoir LUTTE
 Section Sportive LUTTE
 Lycée Pierre de Coubertin
 BP 88
 66123 FONT-ROMEUE CEDEX
 Tel : 04 68 38 83 00
 Fax : 04 68 30 83 21
 luttefontromeu@aliceadsl.fr

DOSSIER de SUIVI du LUTTEUR

Dernière mise à Jour le 19 septembre 2008

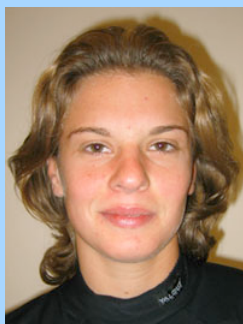

Nom : **LADEVEZE**

Prénom : **Isabelle**

Adresse : **06620 LE BAR SUR LOUP**

Club : **Lutte Club SAINT JOSEPH**

Comité : **REUNION**

Entraîneur de club : **Jean Pascal HENRION**

Taille : **170 cm**

N° de Licence : **25 09 0016**

Cat. poids : **55 kg** Année de naissance : **04/1988**

Nationalité : **Française**

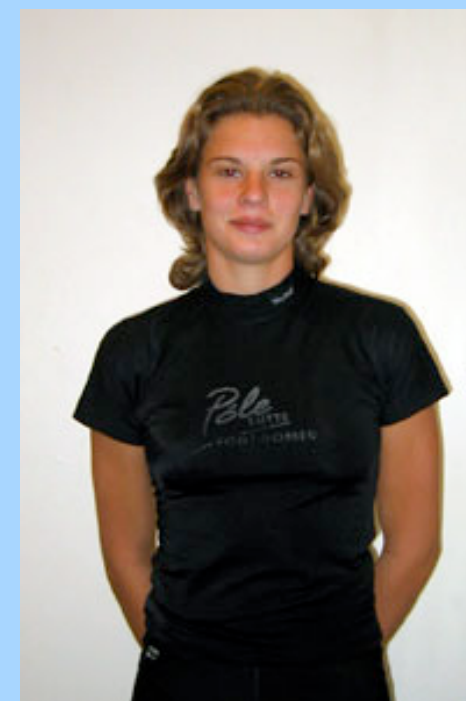

Pôle Espoir FONT-ROMEUE

CAT. AGES	AN.	COMITÉ	CLUB	Entraîneur club	Centres FFL	Nombre Ent/sem		RÉSULTATS COMPETITION NATIONALES	UNSS FNSU	Études/ Profession/ Diplomes
						Tapis	Autres			
	1999									CM 2
	2000									6 ème
	2001									5 ème
MINIME 1	2002	REU	ST JOSEPH	J.P. HENRION			2x2h			4 ème
MINIME 2	2003	REU	ST JOSEPH	J.P. HENRION			2x2h		1è 45	3 ème
CADET 1	2004	REU	ST JOSEPH	J.P. HENRION			2x2h	4è 49	3è 50	2 ème
CADET 2	2005	REU	ST JOSEPH	J.P. HENRION	FONT-ROMEUE		5x2h 3x2h	1ère 49	1ère 50	Espoir 1 ère
JUNIOR 1	2006	REU	ST JOSEPH	J.P. HENRION	FONT-ROMEUE		5x2h 3x2h	3è 51 J 5è 51 S		Jeune Ter S
JUNIOR 2	2007	REU	ST JOSEPH	J.P. HENRION	FONT-ROMEUE		5 x 2h 3 x 2h	5è 55 S		Jeune L1 STAPS
JUNIOR 3	2008	REU	ST JOSEPH	J.P. HENRION	FONT-ROMEUE		5 x 2h 3 x 2h	2è 55 J 3è 55 S		Jeune L2 STAPS
SENIOR 1	2009	REU	ST JOSEPH	J.P. HENRION	FONT-ROMEUE		5 x 2h 3 x 2h			Jeune L3 STAPS

RÉSULTATS COMPETITION INTERNATIONALES				Liste Haut Niveau	Études/ Profession/ Diplomes
Ch. Monde	Ch. Europe	Nombre de Tournoi			
					CM 2
					6 ème
					5 ème
					4 ème
					3 ème
			6è Schaub		2 ème
			7è Gp GER	Espoir	1 ère
				Jeune	Ter S
			3è Deglane	Jeune	L1 STAPS
				Jeune	L2 STAPS
				Jeune	L3 STAPS

Pôle Espoir LUTTE
 Section Sportive LUTTE
 Lycée Pierre de Coubertin
 BP 88
 66123 FONT-ROMEUE CEDEX
 Tel : 04 68 38 83 00
 Fax : 04 68 30 83 21
 luttefontromeu@aliceadsl.fr

DOSSIER de SUIVI du LUTTEUR

Dernière mise à Jour le 19 septembre 2008

Nom : SEYCHELLES

Prénom : Florent Steven

Adresse : 97450 SAINT LOUIS

Club : DOC ETANG SALE

Comité : REUNION

Entraîneur de club : François BOUCHER



Taille : 162 cm

N° de Licence : 25 04 0289

Cat. poids : 46 kg

Année de naissance : 01/1993

Nationalité : Française



Pôle Espoir FONT-ROMEUE

CAT. AGES	AN.	COMITÉ	CLUB	Entraîneur club	Centres FFL	Nombre Ent/sem		RÉSULTATS COMPETITION NATIONALES	UNSS FNSU	Études/ Profession/ Diplomes
						Tapis	Autres			
POUSSIN 2	2004	RÉU	DOC ÉTANG SALÉ	F. BOUCHER		1x1h30				CM 2
BENJAMIN 1	2005	RÉU	DOC ÉTANG SALÉ	F. BOUCHER		1x1h30				6 ème
BENJAMIN 2	2006	RÉU	DOC ÉTANG SALÉ	F. BOUCHER		2x1h30				5 ème
MINIME 1	2007	RÉU	DOC ÉTANG SALÉ	F. BOUCHER		2x1h30		5è 42	NC 42	4 ème
MINIME 2	2008	RÉU	DOC ÉTANG SALÉ	F. BOUCHER	FONT-ROMEUE	5 x 2h	3 x 2h	NC 42	NC 42	3 ème 2
CADET 1	2009	RÉU	DOC ÉTANG SALÉ	F. BOUCHER	FONT-ROMEUE	5 x 2h	3 x 2h			Espoir 2 ème
	2010									
	2011									
	2012									
	2013									
	2014									

RÉSULTATS COMPETITION INTERNATIONALES			Liste Haut Niveau
Ch. Monde	Ch. Europe	Nombre de Tournoi	
			Espoir

